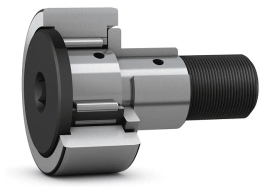

CF6S

ОПИСАНИЕ

ХАРАКТЕРИСТИКИ

Бренд (марка)	McGill
Диаметр наружный в mm, D	152.4
Страна производства	Германия
Уплотнение	Контактные с односторонним стальным каркасом или без него
Ширина (Длина) в mm, B	82.55